

CUADRO DE SUPERFICIES			
	SUP. ÚTIL	SUP. CONSTR. ABIERTA	SUP. CONSTR.
PORCHE		10.00 m ²	
COCINA	11.15 m ²		
COMEDOR	14.00 m ²		
SALÓN	14.80 m ²		
ESCALERAS	4.25 m ²		
PASILLO	4.15 m ²		
BAÑO	5.05 m ²		
DORMITORIO	11.05 m ²		
DORMITORIO	11.00 m ²		
DORMITORIO P.	13.40 m ²		
ASEO	3.15 m ²		
SUP. TOTAL	92.00 m²	10.00 m²	121.17 m²

Proyecto VIVIENDA UNIFAMILIAR AISLADA 1G
 Situación RÚA DO SEIXO BEADE, VIGO
 Promotor COOPERATIVA

OCTUBRE 2020

PLANO DE DISTRIBUCIÓN DE PLANTA BAJA

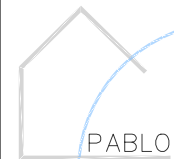

PABLO LEDO PÉREZ arquitecto

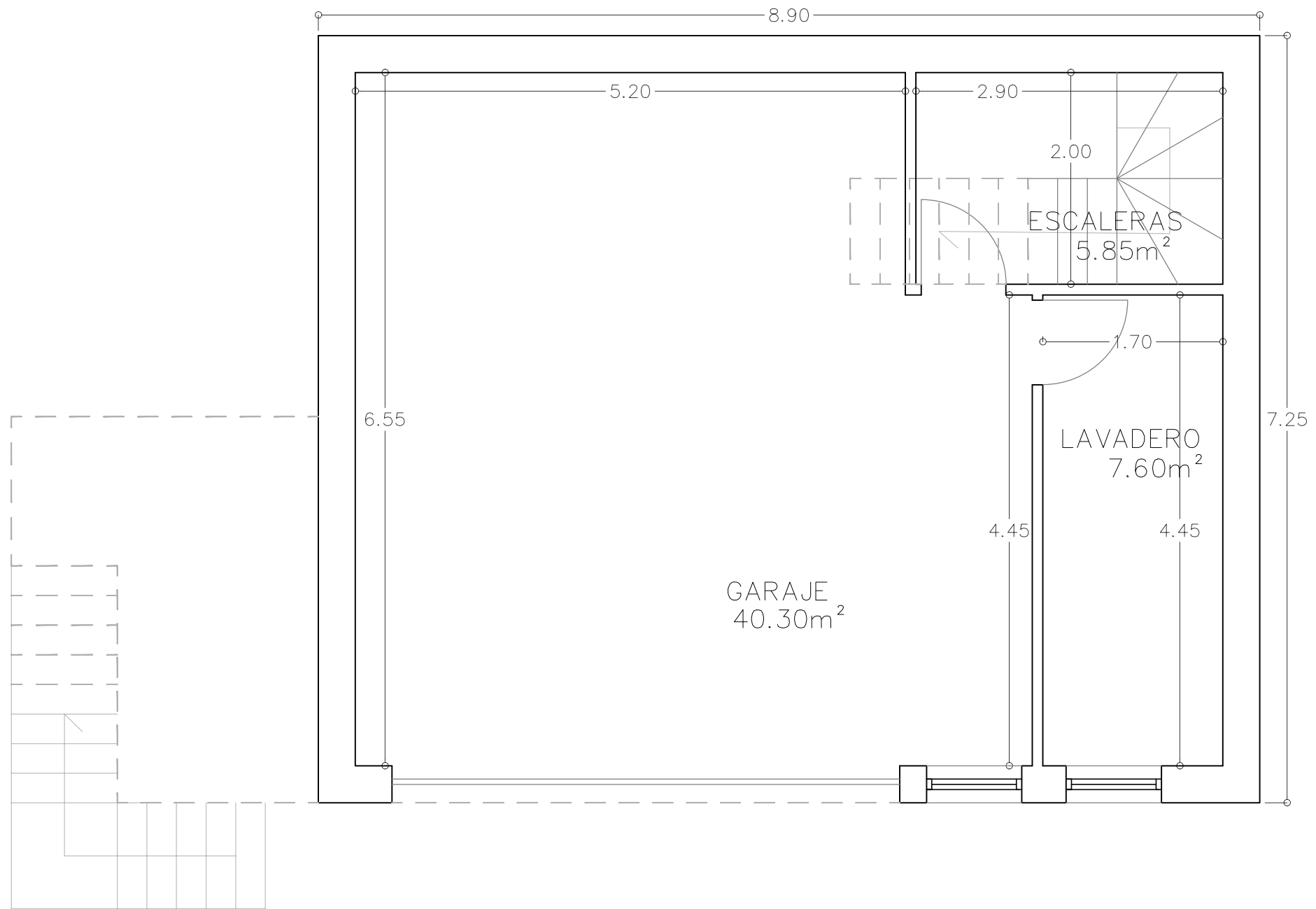

CUADRO DE SUPERFICIES		
	SUP. ÚTIL	SUP. CONSTR.
ESCALERAS	5.85 m ²	
GARAJE	40.30 m ²	
LAVADERO	7.60 m ²	
SUP. TOTAL	53.75 m ²	64.52 m ²

Proyecto VIVIENDA UNIFAMILIAR AISLADA 1G
 Situación RÚA DO SEIXO BEADE, VIGO
 Promotor COOPERATIVA

OCTUBRE 2020

PLANO DE DISTRIBUCIÓN DE PLANTA SÓTANO

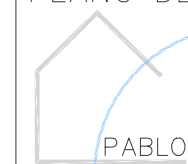

PABLO LEDO PÉREZ arquitecto

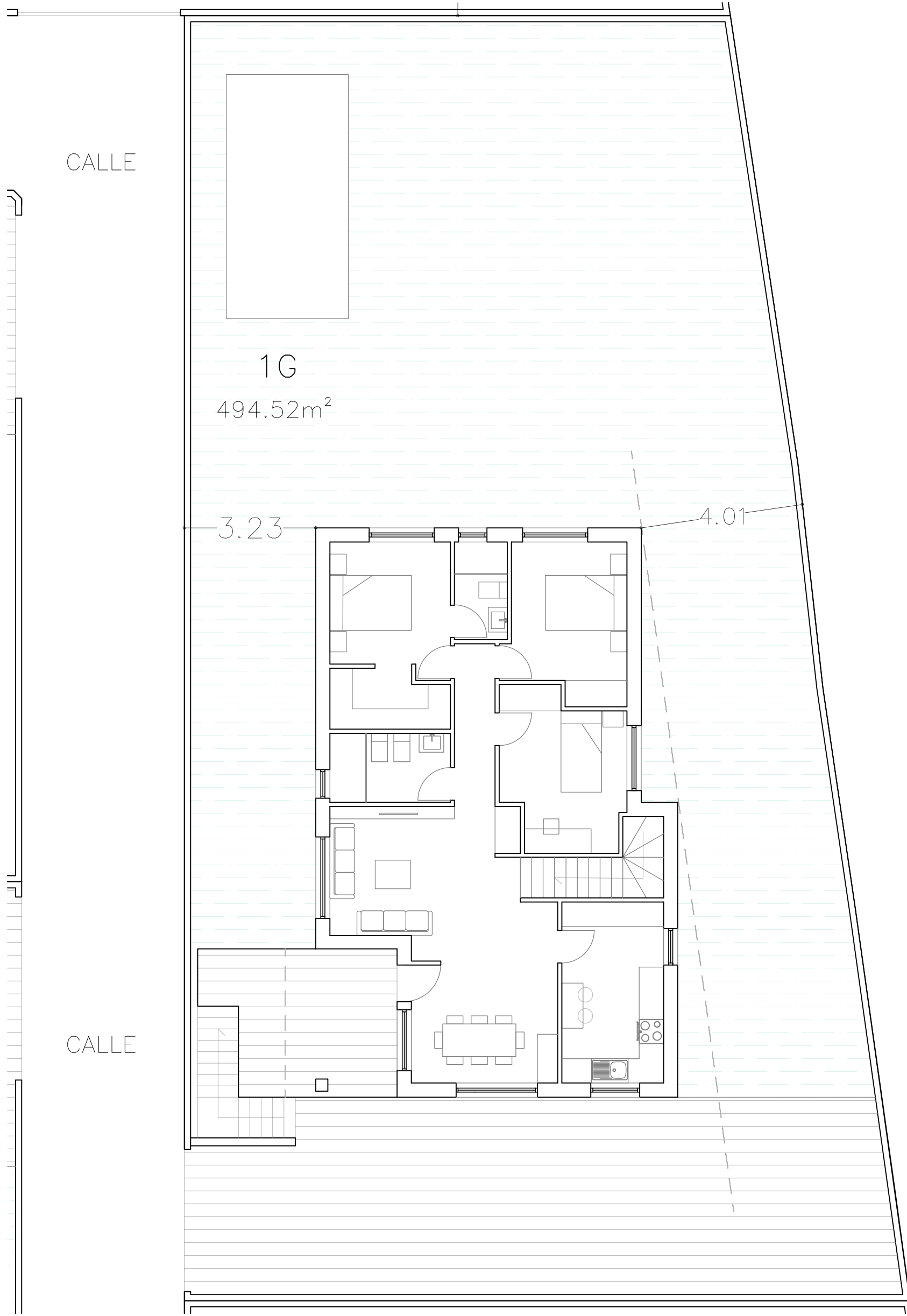

CALLE

CALLE

1G
494.52m²

3.23

4.01

Proyecto VIVIENDA UNIFAMILIAR AISLADA 1G
Situación RÚA DO SEIXO BEADE, VIGO
Promotor COOPERATIVA

OCTUBRE 2020

PLANO DE PARCELA 1G

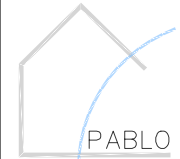

PABLO LEDO PÉREZ arquitecto