

CUADRO DE SUPERFICIES

SUPERFICIES	ÚTIL	ABIERTA CONST.	CONSTRUIDA
ESCALERAS	4.80 m ²		
BAÑO	5.00 m ²		
PASILLO	3.00 m ²		
DORMITORIO	11.75 m ²		
DORMITORIO	10.00 m ²		
DORMITORIO P.	16.50 m ²		
ASEO P.	4.05 m ²		
SUP. TOTAL	55.10 m ²		66.95 m ²

Proyecto VIVIENDA UNIFAMILIAR AISLADA, PARCELA C
 Situación RÚA CHABARRAS s/n, BEADE, VIGO
 Promotor REPRESENTACIONES MOBILIARIAS FEMAR S.L.

MARZO 2023

PLANO DE PLANTA ALTA

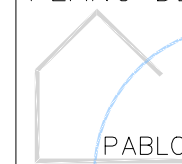

PABLO LEDO PÉREZ arquitecto

ESC. 1/50

A04

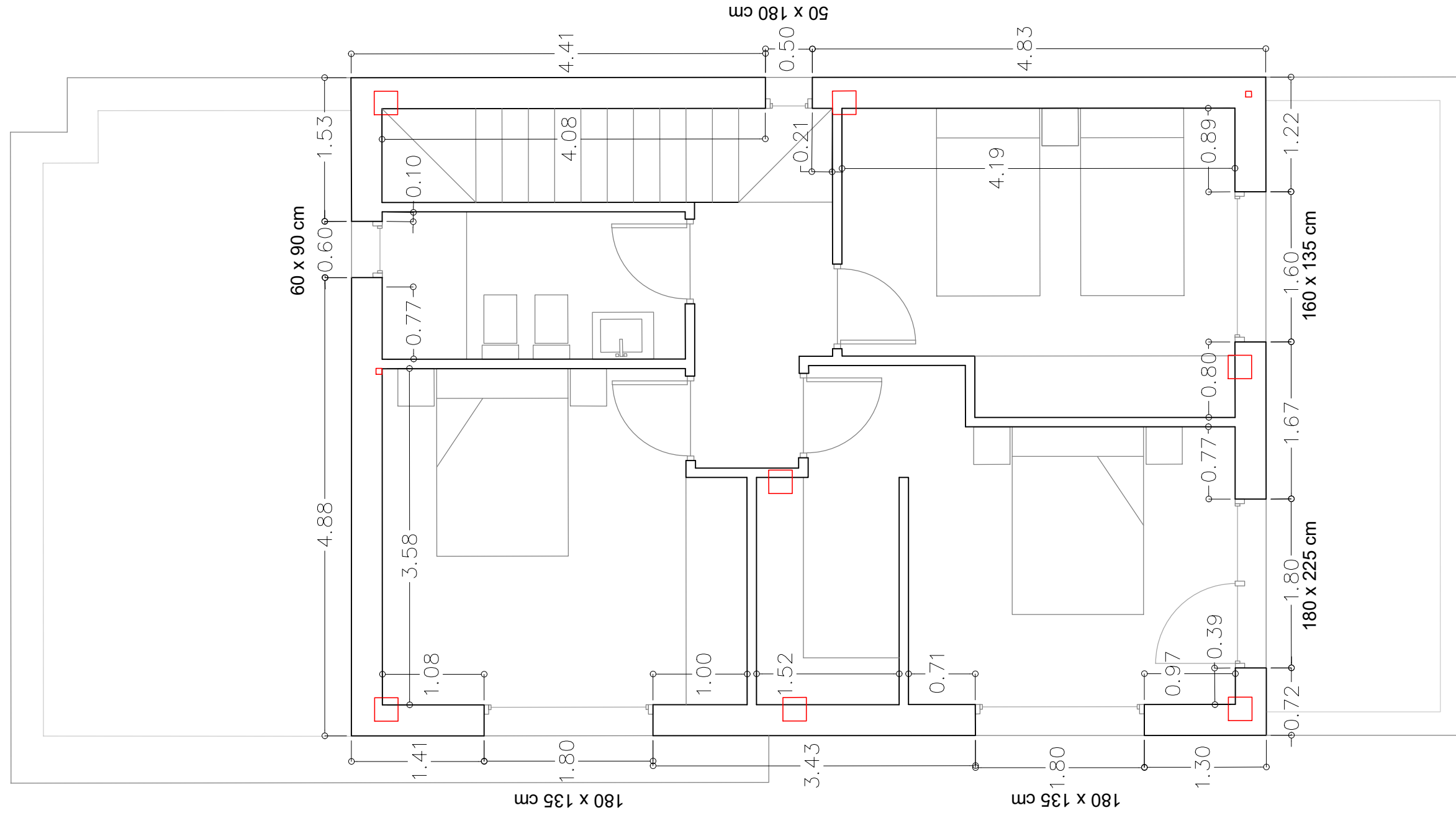

Proyecto VIVIENDA UNIFAMILIAR AISLADA, PARCELA B
 Situación RÚA CHABARRAS s/n, BEADE, VIGO
 Promotor REPRESENTACIONES MOBILIARIAS FEMAR S.L.

SEPT. 2022

HUECOS DE PLANTA ALTA



PABLO LEDO PÉREZ arquitecto

ESC. 1/50

A04

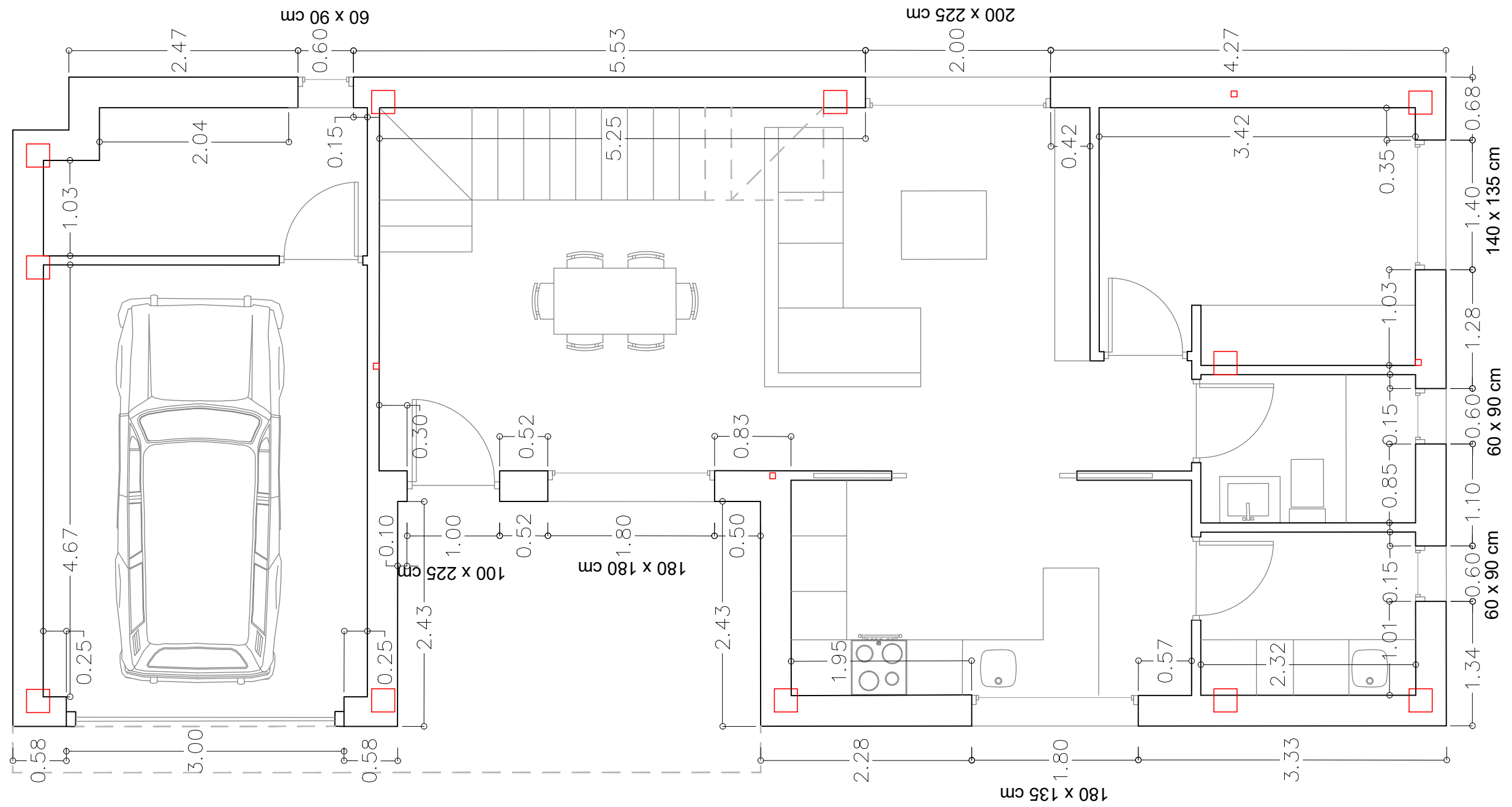

Proyecto VIVIENDA UNIFAMILIAR AISLADA, PARCELA B
 Situación RÚA CHABARRAS s/n, BEADE, VIGO
 Promotor REPRESENTACIONES MOBILIARIAS FEMAR S.L.

SEPT 2022

HUECOS DE PLANTA BAJA

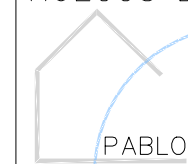

PABLO LEDO PÉREZ arquitecto

ESC. 1/50

A02

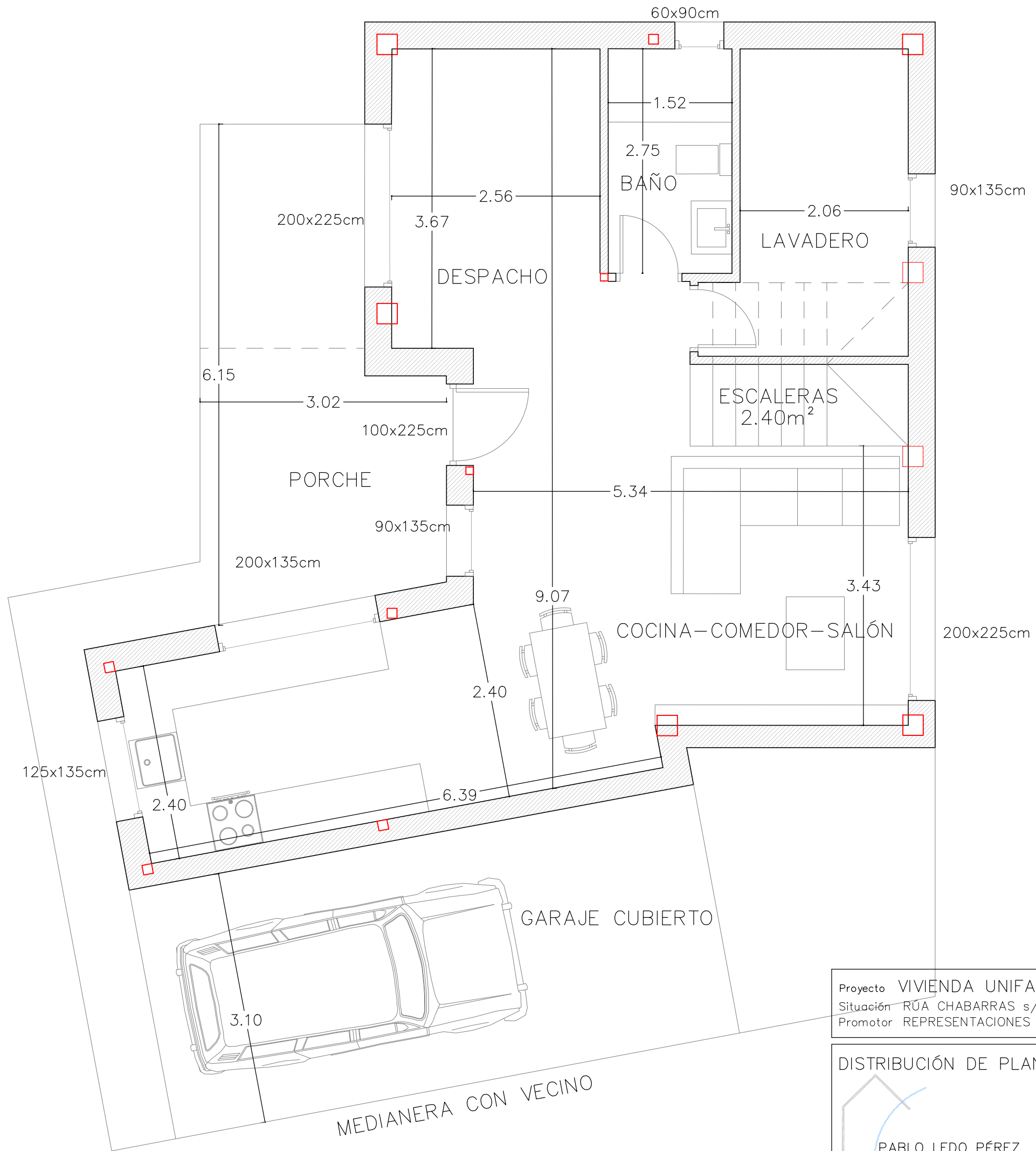

Proyecto VIVIENDA UNIFAMILIAR AISLADA, PARCELA A
 Situación RUA CHABARRAS s/n, BEADE, VIGO
 Promotor REPRESENTACIONES MOBILIARIAS FEMAR S.L.

AGOSTO 2023

DISTRIBUCIÓN DE PLANTA BAJA

ESC. 1/50

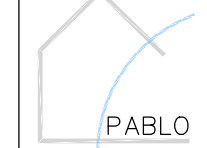

PABLO LEDO PÉREZ arquitecto

A01