

Proyecto: VIVIENDA UNIFAMILIAR AISLADA PARCELA C
 Situación: R/OA SEIXO 99, BEADE, VIGO
 Solicitante: VISTA NORTE SEIXO S.L. JULIO 2022

PLANO DESLINDE PARCELA C
 LEDO PÉREZ PABLO / ESTÉVEZ PÉREZ MIGUEL ÁNGEL
 PABLO LEDO PÉREZ / MIGUEL ESTÉVEZ PÉREZ arquitectos

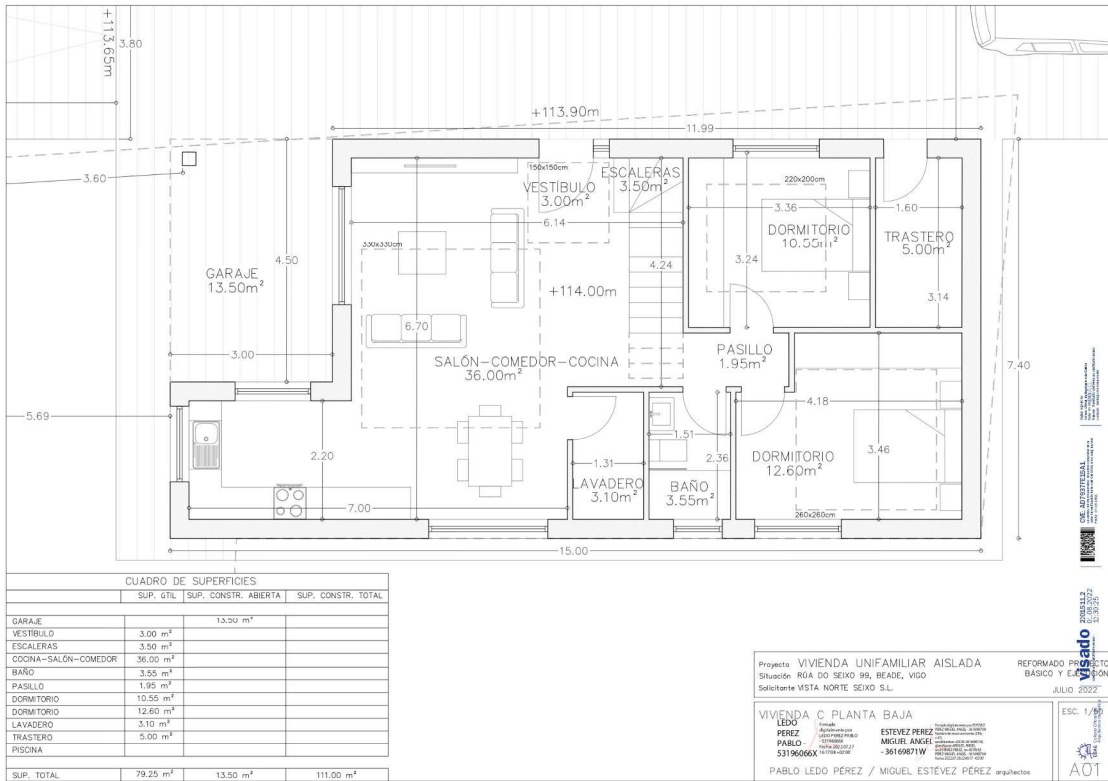

	CUADRO DE SUPERFICIES		
	SUP. G.T.L.	SUP. CONSTR. ABIERTA	SUP. CONSTR. TOTAL
GARAJE		13.50 m ²	
VESTIBULO	3.00 m ²		
ESCALERAS	3.50 m ²		
COCINA-SALÓN-COMEDOR	36.00 m ²		
BAÑO	3.55 m ²		
PASILLO	1.95 m ²		
DORMITORIO	10.55 m ²		
DORMITORIO	12.60 m ²		
LAVADERO	3.10 m ²		
TRASTERO	5.00 m ²		
PISCINA			
SUP. TOTAL	79.25 m²	13.50 m²	111.00 m²

Proyecto: VIVIENDA UNIFAMILIAR AISLADA REFORMADO PROYECTO BÁSICO Y E.C.
 Situación: R/OA DO SEIXO 99, BEADE, VIGO
 Solicitante: VISTA NORTE SEIXO S.L. JULIO 2022

VIVIENDA C PLANTA BAJA
 LEDO PÉREZ PABLO / ESTÉVEZ PÉREZ MIGUEL ÁNGEL
 PABLO LEDO PÉREZ / MIGUEL ESTÉVEZ PÉREZ arquitectos

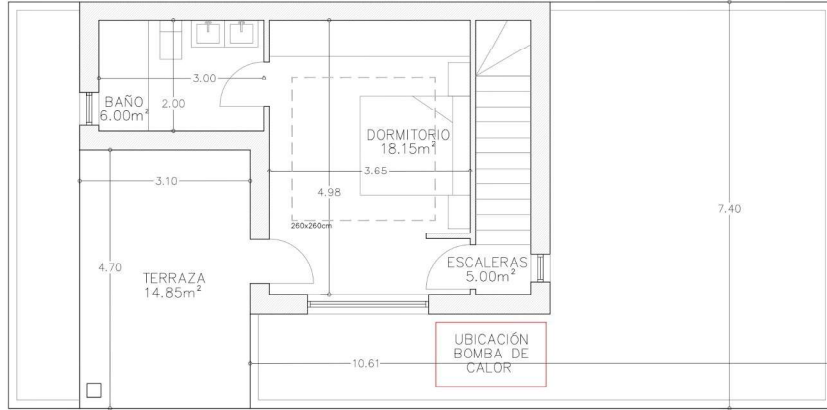

CUADRO DE SUPERFICIES			
	SUP. ÚTIL	SUP. ABIERTA	SUP. CONSTR.
PLANTA SOTANO			
DORMITORIO P.	18.15 m ²		
ESCALERAS	5.00 m ²		
BAÑO	6.00 m ²		
TERRAZA		14.85 m ²	
SUP. TOTAL	29.15 m²	14.85 m²	53.90 m²

Proyecto: VIVIENDA UNIFAMILIAR AISLADA REFORMADO PROYECTO BÁSICO Y EJECUTIVO
 Situación: RUA DO SEXO 99, BEADE, VIGO
 Solicitante: VISTA NORTE, SEXO S.L. JULIO 2022

VIVIENDA C PLANTA ALTA ESC. 1/90

LEDO Arquitecto
FEJZ Arquitecta
PABLO Arquitecta
 53190666X 18/04/1971

ESTÉVEZ Arquitecto
PEREZ MIGUEL Arquitecto
ANGEL Arquitecto
 36169871W 18/04/1971

PABLO LEDO PÉREZ / MIGUEL ESTÉVEZ PÉREZ arquitectos

A02

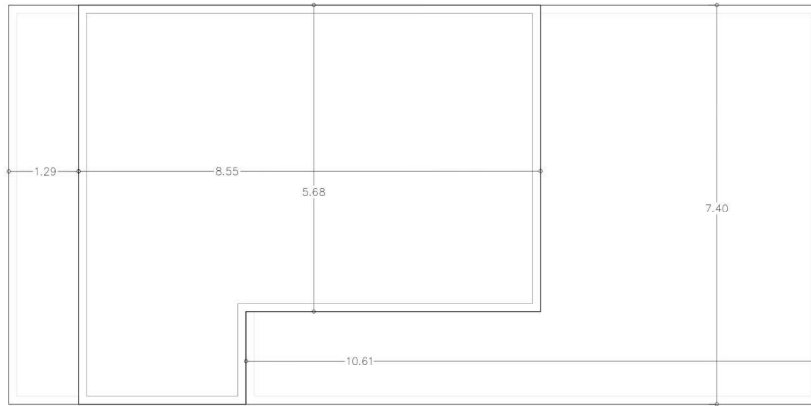

Proyecto: VIVIENDA UNIFAMILIAR AISLADA REFORMADO PROYECTO BÁSICO Y EJECUTIVO
 Situación: RUA DO SEXO 99, BEADE, VIGO
 Solicitante: VISTA NORTE, SEXO S.L. JULIO 2022

VIVIENDA C PLANTA CUBIERTA ESC. 1/90

LEDO Arquitecto
FEJZ Arquitecta
PABLO Arquitecta
 53190666X 18/04/1971

ESTÉVEZ Arquitecto
MIGUEL ANGEL Arquitecto
PEREZ MIGUEL Arquitecto
 36169871W 18/04/1971

PABLO LEDO PÉREZ / MIGUEL ESTÉVEZ PÉREZ arquitectos

A03